

Registro y planos de permisos de obra

**C.E. LEY N° 6100/18
y modif. 6438/21
Reglamentos técnicos**

ETAPAS PROYECTUALES



Croquis Preliminares Art. 44 Arancel Prof.

Anteproyecto Art. 45 Arancel Prof.

Proyecto Art. 46 Arancel Prof.



Obligaciones administrativas



**Responsabilidad Profesional
Administrativa
TITULO 2 C.E.**

Tareas Posibles

- ❖ Demolición total
- ❖ Obra Nueva
- ❖ Ampliación
- ❖ Modificación
- ❖ Otros

Permisos de Obra. Se tramita antes de empezar la obra y lo proyectado debe cumplir con **CE y CUR**

Permisos
Conforme
Regularización de Obras
en contravención

Requieren plano y profesional

Obras que se ejecutaron sin
pedir permiso

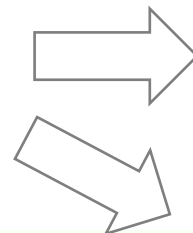

reglamentario

antirreglamentario

Pagan
derechos +
recargos

Título 2. Obras, Avisos, Permisos y Sujetos

Se gestiona a través de la Plataforma TAD

AVISOS DE OBRA. No requieren plano ni profesional. Plazo **1 año.**

PERMISOS DE OBRA requieren intervención de **UNO O VARIOS PROFESIONALES**, quien/es asume/n la **RESPONSABILIDAD.**

Plazos de vigencia.



Obra con permiso otorgado por el GCBA.

- > Permiso de Obra Mayor
- > Demolición Total y Obra Nueva
- > Vivienda Multifamiliar
- > Tte. Gral. Juan Domingo Perón 2933
- > EE-2019-36895245-DGROC

Lea este código QR para obtener más información sobre esta obra.

Podrá visualizar los datos del Permiso de Obra y los profesionales intervinientes.

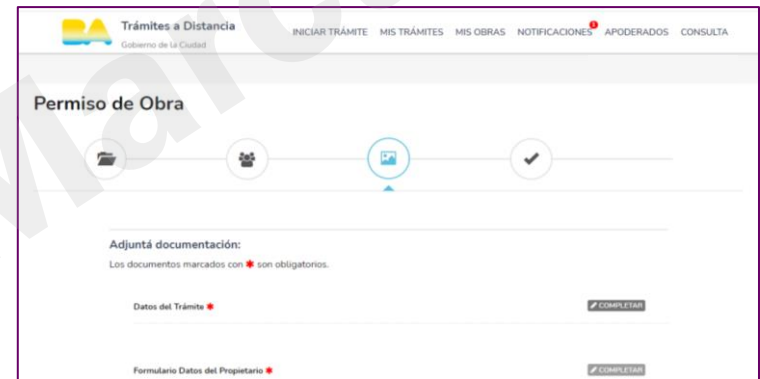

Trámites a Distancia
Gobierno de la Ciudad

INICIAR TRÁMITE MIS TRÁMITES MIS OBRAS NOTIFICACIONES APODERADOS CONSULTA

Permiso de Obra

Adjuntá documentación:
Los documentos marcados con * son obligatorios.

Datos del Trámite * COMPLETADO

Formulario Datos del Propietario * COMPLETADO

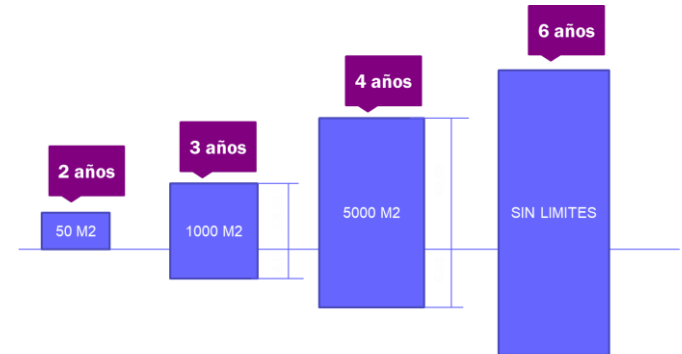

SECUENCIA DEL PERMISO DE OBRA



- Se registra el ANTEPROYECTO
- No apto para construir
- Pago 30% derechos

TAD →
DOCUMENTACIÓN
+
PLANOS

- APTO para construir
- Pago de derechos
- Pago plusvalía

TAD → DOC. MAS DETALLADA
+
PLANOS

- Lo hace el prof. ante DGFyCO
- Puede comenzar la obra

inspecciones

- Finaliza y cierra el expediente

TAD → DOC.
+
PLANOS

DGROC

DGFyCO
(obra en ejecución)

DGROC

DGROC → se tramitan avisos, permisos y trámites del CE
DGFyCO → fiscaliza y controla obras en ejecución
DGIUR → se tramitan consultas de uso y lo referido a Cur

Documentación

Según RT-020100-010200-00

Se estipulan en los reglamentos técnicos y se cargan en TAD al iniciar el trámite



- ❖ **Documentación obligatoria**
- ❖ **Documentación según caso particular**
- ❖ **Doc. a incorporar por el GCBA**

En general se pide:

- **Informe de dominio**
- **Certificado aptitud ambiental**
- **Encomiendas profesionales**
- **Comprobantes de pagos (derechos, áridos, plusvalía)**
- **Plano de antecedente**
- **Información catastral**
- **Factibilidades de servicios**
- **Y otros según el tipo de permiso solicitado**

Planos → Función

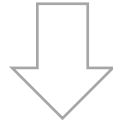

Demostrar que nuestro proyecto cumple con los códigos vigentes

- ❖ **C.Ur.----- Normas de Edificabilidad**
- ❖ **C.E.----- Normas de Habitabilidad (art. 3.3)**

El propietario, profesional y empresa constructora conocen sus prescripciones y quedan obligados a cumplirlas

**Planos Municipales
(RT-020100-010300-00 versión 5)**

Expresión gráfica a escala de anteproyecto (1:100) en donde se expresan las disposiciones emanadas del C.Ur y el C.E., con carácter de declaración jurada



Varios formatos

Condiciones gráficas que deben cumplir los planos para registro

*Generales

TIT 1 ART 1.1.4

- Idioma Nacional
- Sistema de Medidas

*Particulares

RT-020100-010300-00

- Colores y rayados
- Contenido de la carátula
- Leyendas
- Escala 1:100 (nivel de anteproyecto) / Esc. 1:200
- Detalles esc. 1:20/1:10 (escaleras, ascensores)

Formatos

- **PLANO UNICO**

Arquitectura + sanitarias + eléctricas + incendio

- **PLANO MIXTO**

Arquitectura + sanitarias + eléctricas

→ incendio aparte

- **PLANO DE ARQUITECTURA**

Solo arquitectura, sin instalaciones.

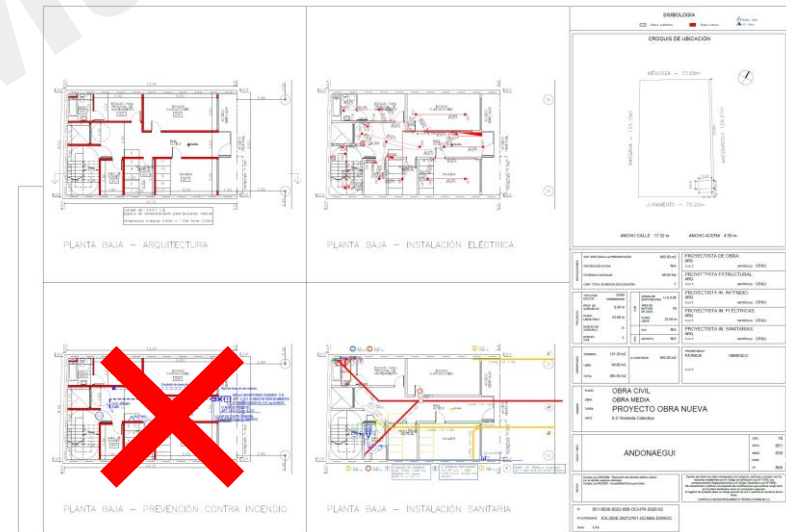
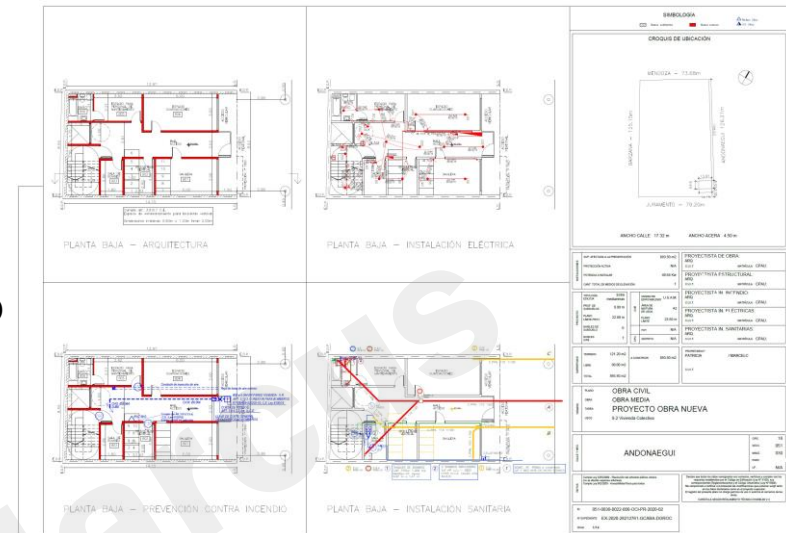
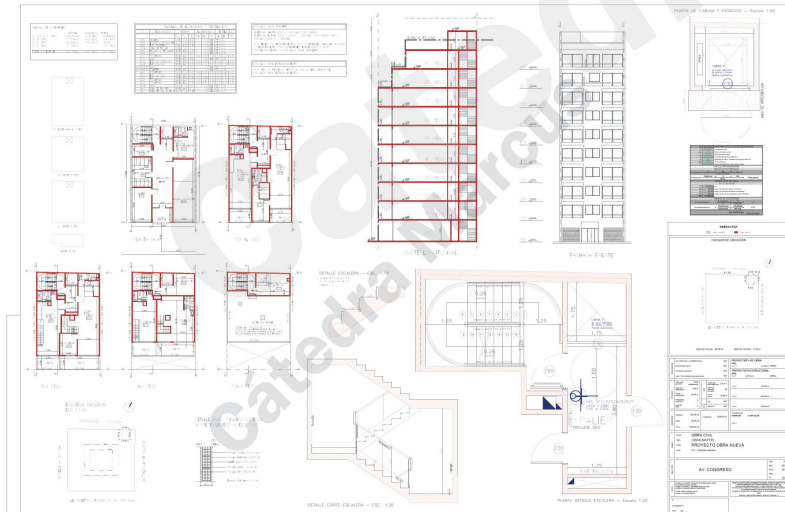

Formatos

Tipo de obra	Usos	<u>Plano único</u>	<u>Plano mixto</u>	<u>Plano arquitectura</u>
Micro obra	Educación, industrias, galería comercial, centro de compras, espectáculos (cine y teatro), locales bailables clase C, transporte.	No se permite	Se permite	Se permite
	Usos restantes	Se permite	Se permite	Se permite
Obra menor	Educación, industrias, galería comercial, centro de compras, espectáculos (cine y teatro), locales bailables clase C, transporte.	No se permite	Se permite	Se permite
	Usos restantes	Se permite	Se permite	Se permite
Obra media	Vivienda con hasta 1 subsuelo	Obligatorio	No se permite	No se permite
	Usos restantes	No se permite	No se permite	Obligatorio (Instalaciones por cuerda separada)
Obra mayor	Todos los usos	No se permite	No se permite	Obligatorio (Instalaciones por cuerda separada)

Plano de arquitectura

Demolición

Contenido del plano:

- Carátula
- Plantas (todas)
- Cortes
- Vista
- Silueta de superficies
- Balance de superficies

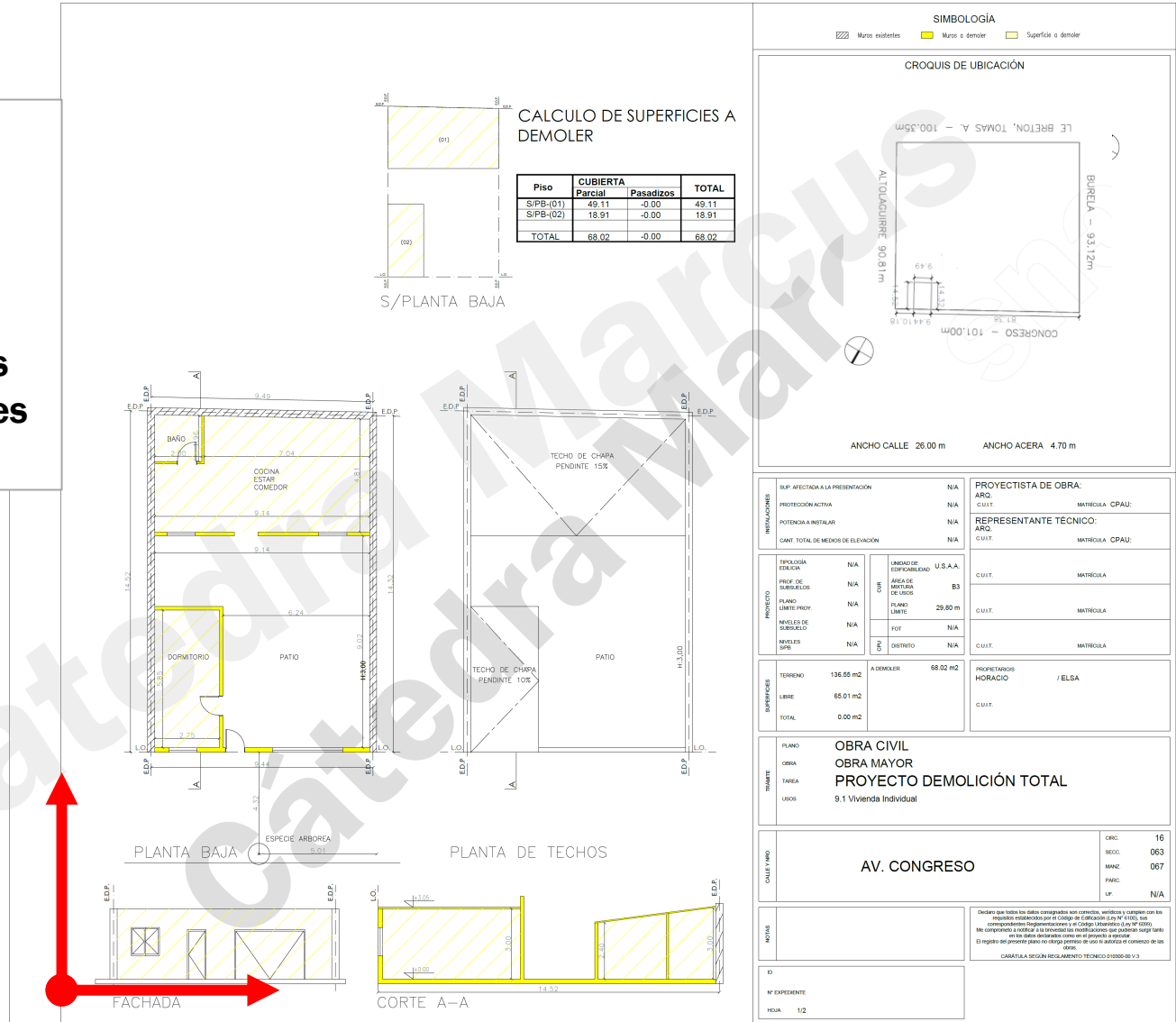

Plano de arquitectura

Demolición

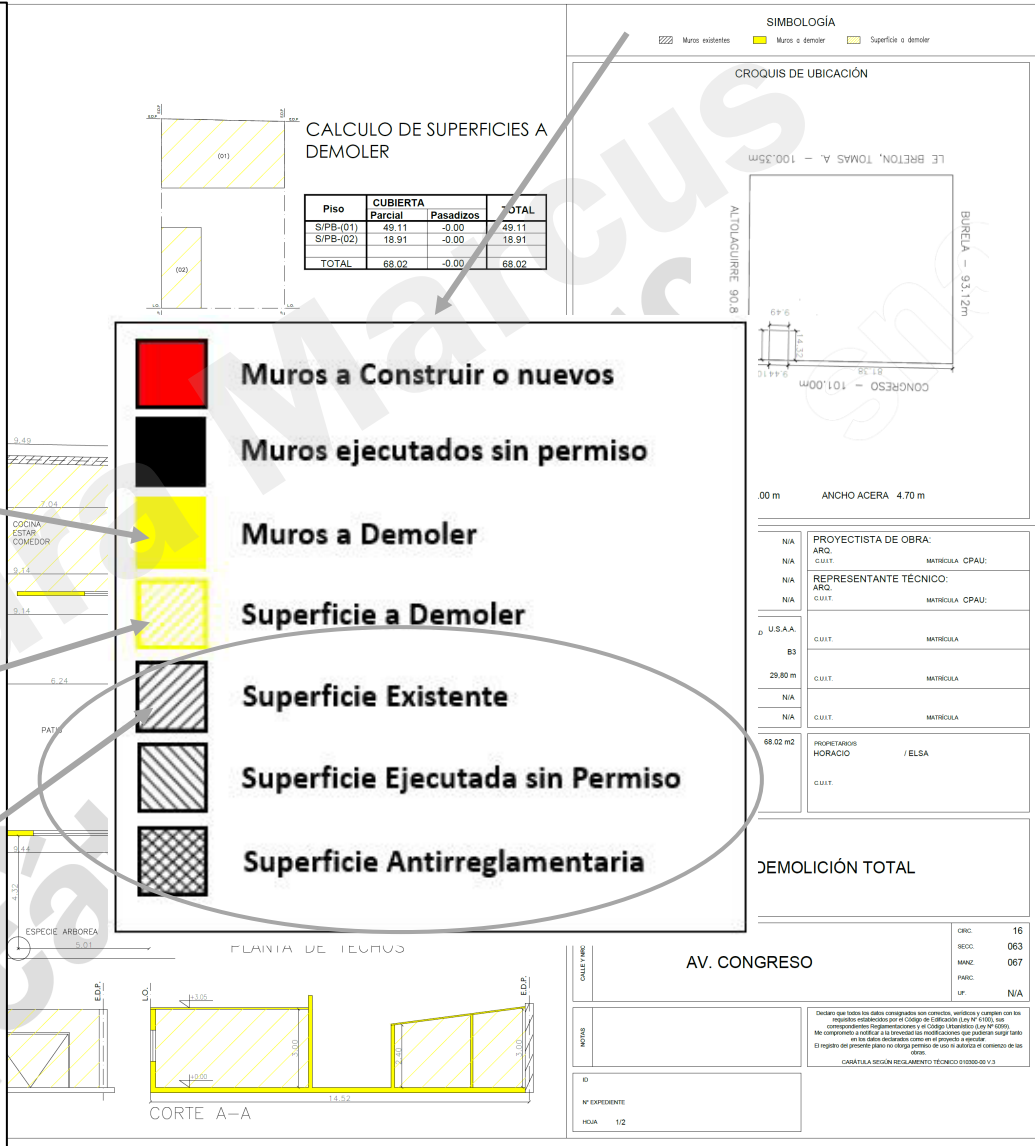
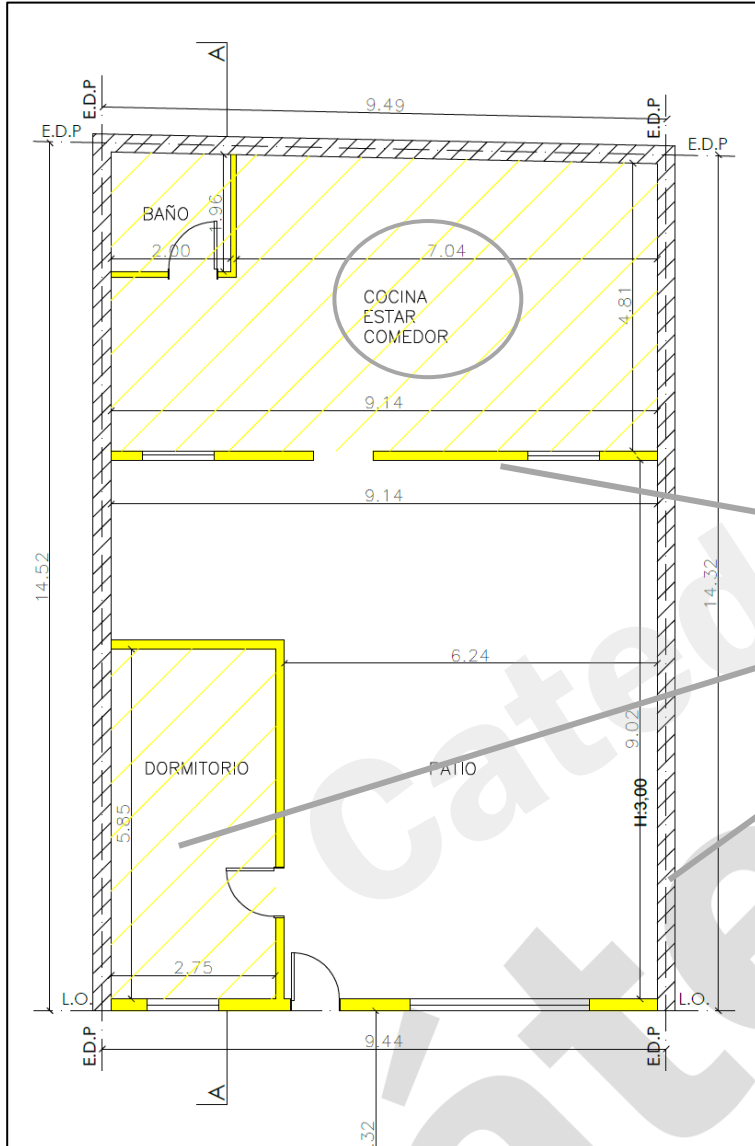

Plano de arquitectura

Demolición

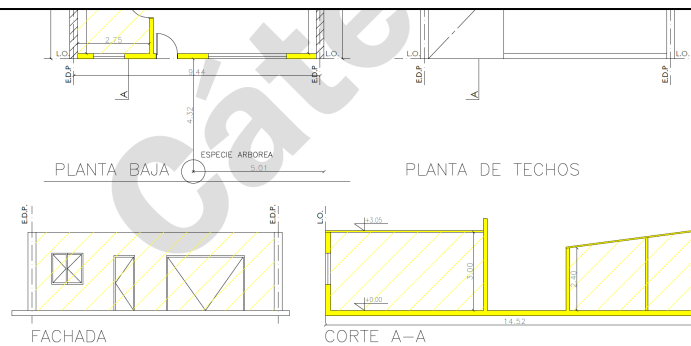
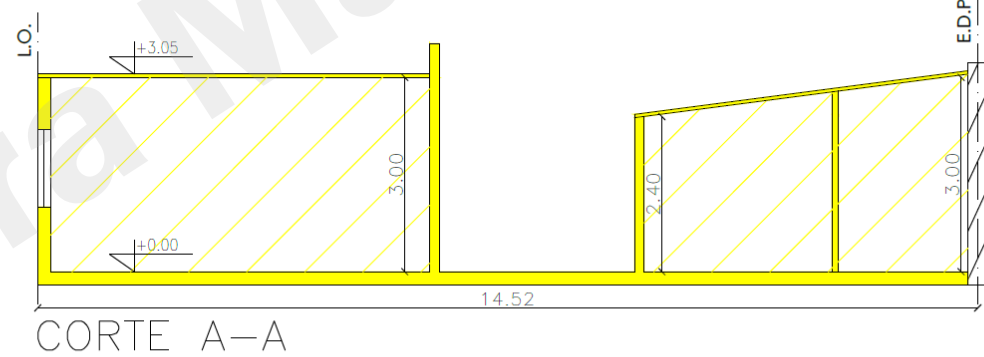
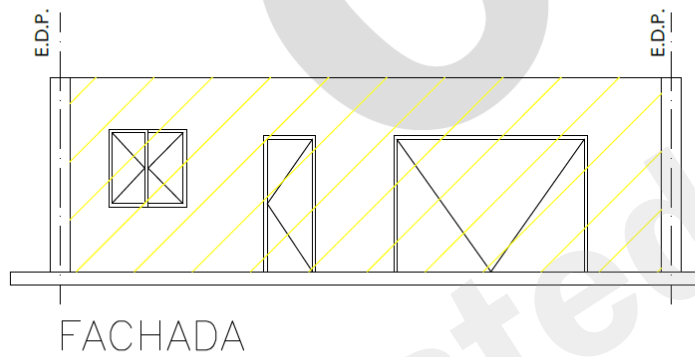
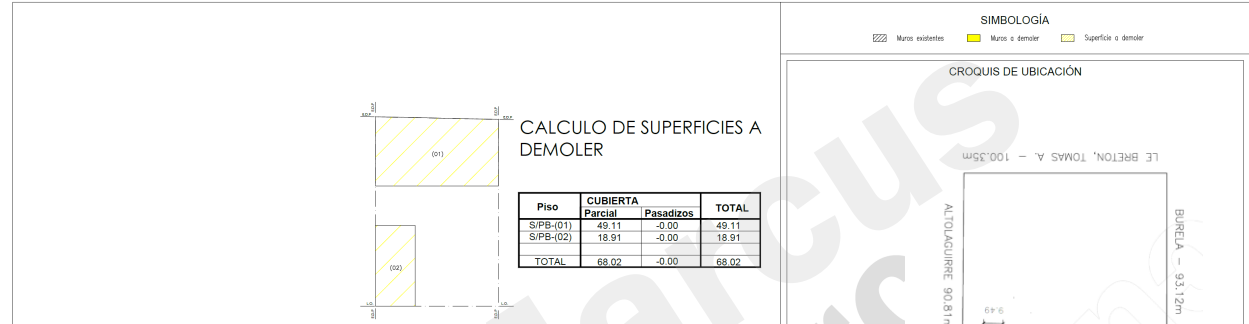

TOTAL	0.00 m2
PLANO	OBRA CIVIL
OBRA	OBRA MAYOR
TAREA	PROYECTO DEMOLICIÓN TOTAL
USOS	9.1 Vivienda Individual
CHALLI NRO.	AV. CONGRESO
OPC	16
SEC.	063
MANC.	067
IF	N/A
<p>Declaramos que todos los datos consignados son ciertos, verídicos y completos con los requisitos establecidos por el Código de Edificación (Ley N° 4700), sus modificatorias y reglamentación y el Código Municipal N° 1100-000. No comprometemos a realizar a su favor los modificaciones que puedan surgir tanto en los datos consignados como en el presente proyecto.</p> <p>El registro del presente plano no otorga permiso de uso ni autorización o consenso de las obras.</p> <p>CABAFULA DESIGN REG. ARQUITECTO TECNICO 01550-00-V-3</p>	
ID	
N° EXPEDIENTE	
HOLA	1/2

Plano de arquitectura

Demolición

CALCULO DE SUPERFICIES A DEMOLER

POLIGONO	CUBIERTA	TOTAL
	Parcial	
(01)	49.11	49.11
(02)	18.91	18.91
TOTAL	68.02	68.02

S/PLANTA BAJA

SIMBOLOGÍA

- Muros existentes
- Muros a demoler
- Superficie a demoler

CROQUIS DE UBICACIÓN

LE BRETON, TOMAS A. - 100.03m

BURELA - 93.12m

ALTO LAQUIRRE 90.81m

CONGRESO - 101.00m

ANCHO CALLE 26.00 m ANCHO ACERA 4.70 m

S/P AFECTADA A LA PRESENTACION N/A

PROTECCION ACTIVA N/A

POTENCIA A INSTALAR N/A

CANT. TOTAL DE MEDIOS DE ELEVACION N/A

PROYECTISTA DE OBRA: ARG. C.U.I.T. MATRÍCULA CRAUJ

REPRESENTANTE TÉCNICO: ARG. C.U.I.T. MATRÍCULA CRAUJ

TIPOLOGIA EDIFICIO N/A

PROF. DE SUBSUELOS N/A

PLANO NITE PROV. N/A

MATERIA SUBSUELO N/A

NUCLEOS SOB. N/A

TERRENO 136.05 m2

LIBRE 65.01 m2

TOTAL 0.00 m2

UNIDAD DE EDIFICABLEDAD U.S.A.A. 83

AREA DE ACCIONA DE SOLO 29.80 m

FOR. N/A

RESTRITO N/A

A DEMOLER 68.02 m2

PROPIETARIOS / ELSA

HORARIO C.U.I.T.

OBRA CIVIL

OBRA MAYOR

PROYECTO DEMOLICIÓN TOTAL

9.1 Vivienda Individual

CHILY NRO. 16

RECO. 063

HANC. 067

IF. N/A

AV. CONGRESO

Decisión que todos los datos consignados son ciertos, verídicos y completos con los requisitos establecidos por el Código de Edificación (Ley N° 4100) y sus modificaciones, y que el presente plano cumple con los requisitos establecidos en el Código de Edificación (Ley N° 4100) y sus modificaciones.

Me comprometo a notificar a la Intendencia las modificaciones que pudiesen surgir tanto en los datos levantados como en el presente proyecto.

El registro del presente plano no otorga permiso de uso ni autorización o consentimiento de las obras.

CABAÑULA SEGÚN REGLAMENTO TÉCNICO 01550-00 V.3

ID

N° EXPEDIENTE

HORA 1/2

PLANTA BAJA

ESPECIE ARBÓREA

PLANTA DE TECHOS

FACHADA

CORTE A-A

Demolición Plano de arquitectura

Carátula

INSTALACIONES	SUP. AFECTADA A LA PRESENTACIÓN	N/A	PROYECTISTA DE OBRA: ARQ. _____ C.U.I.T. _____ MATRÍCULA CPAU: _____	
	PROTECCIÓN ACTIVA	N/A	REPRESENTANTE TÉCNICO: ARQ. _____ C.U.I.T. _____ MATRÍCULA CPAU: _____	
	POTENCIA A INSTALAR	N/A		
	CANT. TOTAL DE MEDIOS DE ELEVACIÓN	N/A		
PROYECTO	TIPOLOGÍA EDILICIA	N/A	UNIDAD DE EDIFICABILIDAD U.S.A.A.	
	PROF. DE SUBSUELOS	N/A	CUR	ÁREA DE MIXTURA DE USOS B3
	PLANO LIMITE PROY.	N/A		PLANO LIMITE 29,80 m
	NIVELES DE SUBSUELO	N/A	FOT	N/A
NIVELES S/PB	N/A	CPU	DISTRITO	N/A
SUPERFICIES	TERRENO	136.55 m ²	A DEMOLER	68.02 m ²
	LIBRE	65.01 m ²	PROPIETARIOS: _____ / ELSA	
	TOTAL	0.00 m ²	C.U.I.T. _____	
TRAMITE	PLANO	OBRA CIVIL		
	OBRA	OBRA MAYOR		
	TAREA	PROYECTO DEMOLICIÓN TOTAL		
	USOS	9.1 Vivienda Individual		
CALLE Y NRO.	CIRC.	16		
	SECC.	063		
	MANZ.	067		
	PARC.	N/A		
	UF.	N/A		
NOTAS	Declaro que todos los datos declarados son correctos, verificados y cumplen con los requisitos establecidos por el Código de Edificación (Ley N° 6100), sus correspondientes Reglamentaciones y el Código Urbanístico (Ley N° 6099). Me comprometo a notificar a la brevedad las modificaciones que pudieran surgir tanto en los datos declarados como en el proyecto a ejecutar. El registro del presente plano no otorga permiso de uso ni autoriza el comienzo de las obras.			
	CARÁTULA SEGÚN REGLAMENTO TÉCNICO 010300-00 V.3			
ID	N° EXPEDIENTE			
HOJA	1/2			

PROFESIONALES ACTUANTES

DATOS URBANÍSTICOS

SUPERFICIES DE DEMOLICIÓN

DATOS PROPIETARIO

DATOS TRAMITACIÓN PERMISO



DIRECCIÓN Y DATOS CATASTRALES

DISPO. Y RESOL. DGIUR (aph por ej.)

DECLARACIÓN JURADA PROFESIONAL

ID Y NUMERO DE EXP.

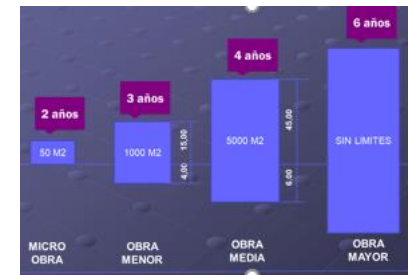

Plano de arquitectura

Obra Nueva

Contenido del plano:

- Carátula
- Plantas (todas)
- Cortes
- Vista
- Silueta y balance de superficies
- Croquis de tejido de manzana
- Detalle de escalera
- Planilla de Iluminación y Ventilación
- Otros necesarios

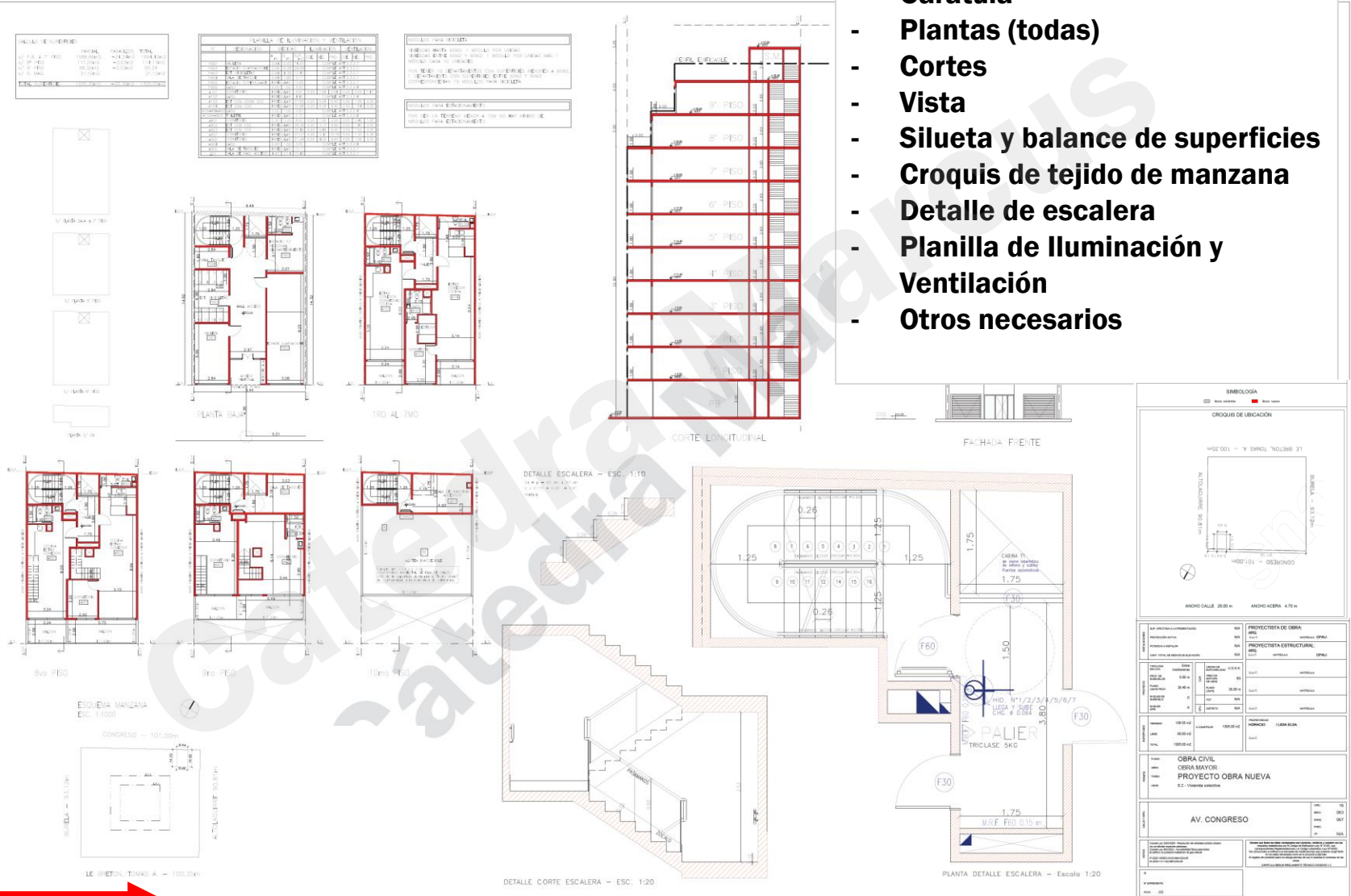

Plano de arquitectura

Obra Nueva

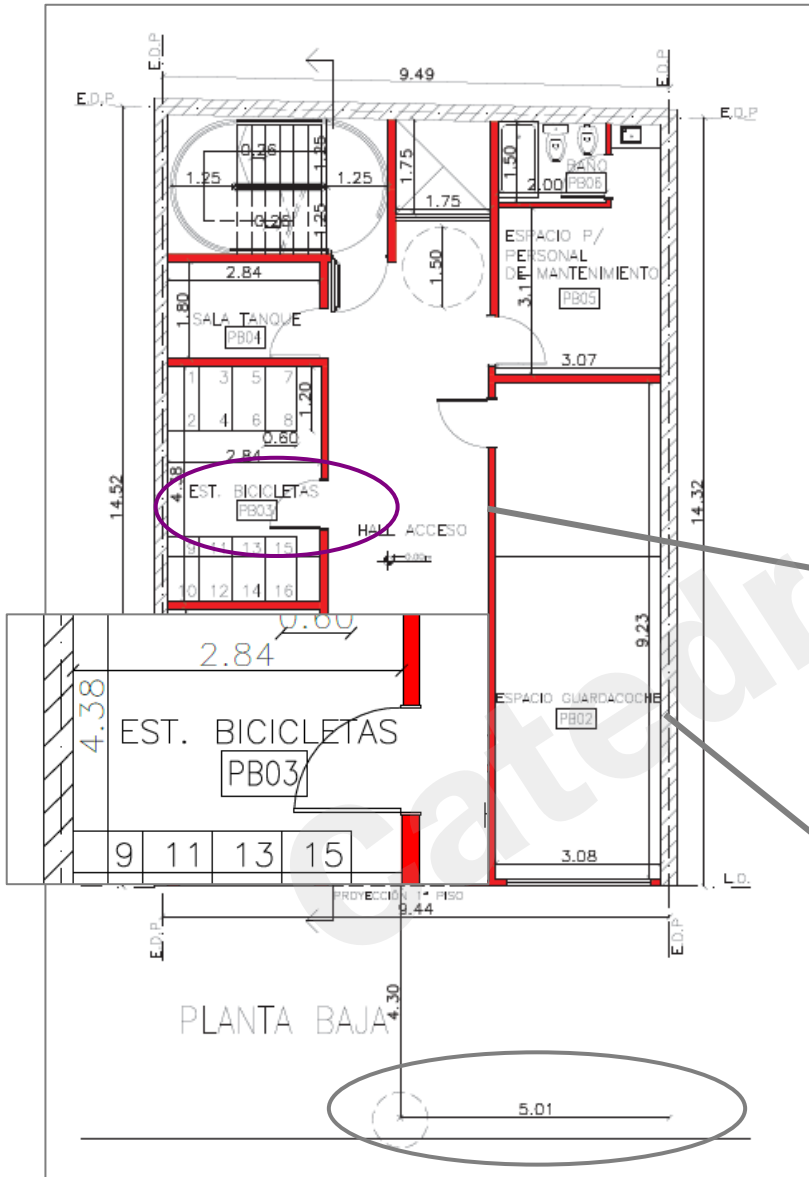

Plantas:

- Colores reglamentarios
- Medidas del predio, LIB, LFI
- Referencia a artículos del Cur y CE
- Designación y numeración de locales
- Cotas de lados mínimos y generales
- Cotas de nivel
- Árbol acotado en acera

	Muros a Construir o nuevos
	Muros ejecutados sin permiso
	Muros a Demoler
	Superficie a Demoler
	Superficie Existente
	Superficie Ejecutada sin Permiso
	Superficie Antirreglamentaria

Simbología

PROYECTO DE OBRA MAYOR

PROYECTO OBRA NUEVA

AV. CONGRESO

PROYECTISTA DE OBRA MAYOR	PROYECTISTA ESTRUCTURAL
PROYECTISTA DE OBRA NUEVA	PROYECTISTA ESTRUCTURAL
PROYECTISTA DE OBRA MAYOR	PROYECTISTA ESTRUCTURAL
PROYECTISTA DE OBRA NUEVA	PROYECTISTA ESTRUCTURAL

Plano de arquitectura

Obra Nueva

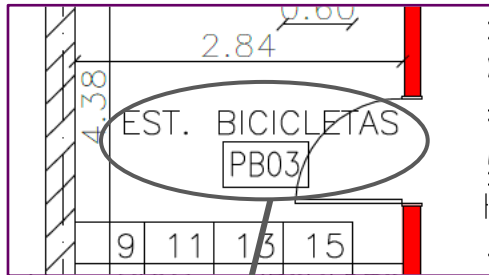

PLANILLA DE ILUMINACIÓN Y VENTILACIÓN

DESCRIPCIÓN MEDIDAS

	A m.	B m.	SUP m ²
--	------	------	--------------------

PB01	DORMITORIO	2.84	5.00	14.20	CUMPLE ART.3.3.2.10.			
PB02	ESPACIO GUARDACOCHE	3.08	9.38	28.89	CUMPLE ART.3.3.2.10.			
PB03	EST. BICICLETAS	2.84	4.38	12.43	CUMPLE ART.3.3.2.10.			
PB04	SALA DE TANQUE	2.84	1.80	5.11	CUMPLE ART.3.3.2.10.			
REGULAR				10.95	CUMPLE ART.3.3.2.10.			
REGULAR		1.50		3.00	CUMPLE ART.3.3.2.10.			
REGULAR		9.91	0.20	1.98	2.94	0.05	0.50	1.47
REGULAR		4.42		CUMPLE ART.3.3.2.10.				
REGULAR		27.93	0.20	5.58	6.60	0.05	1.39	3.30
REGULAR		32.98	0.20	6.59	6.60	0.05	1.64	3.30



A901	DORMITORIO	IRREGU						
A902	DORMITORIO	IRREGU						
A904	BAÑO	2.00						
A905	SALA DE TANQUES	IRREGU						
Z01	SALA DE MAQ. ASCENS.	4.93	3.14	15.48	CUMPLE ART.3.3.2.10.			

Planilla iluminación y ventilación:

- Numeración y designación de locales
- Medidas mínimas local
- Superficie mínima local
- Vivienda ilum:0,20 vent: 0,05
- Ventilación natural x conducto art 3.3.2.10

Plano de arquitectura

Obra Nueva

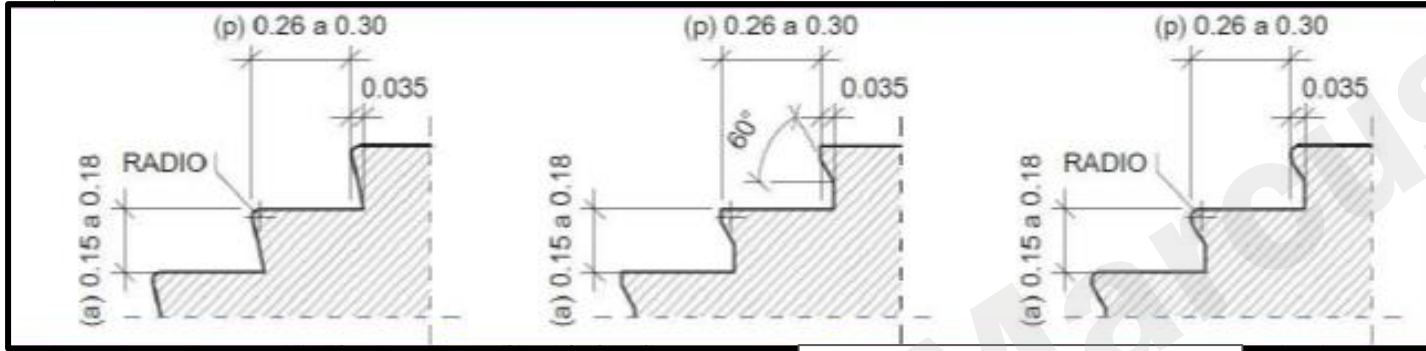

Escaleras principales
2a + p = 0,60 a 0,63

DETALLE ESCALERA — ESC. 1:10

$$2a + p = 60 \text{ cm a } 63 \text{ cm}$$

$$2 \times 0.175 + 0.26 = 0.61$$

Verifica

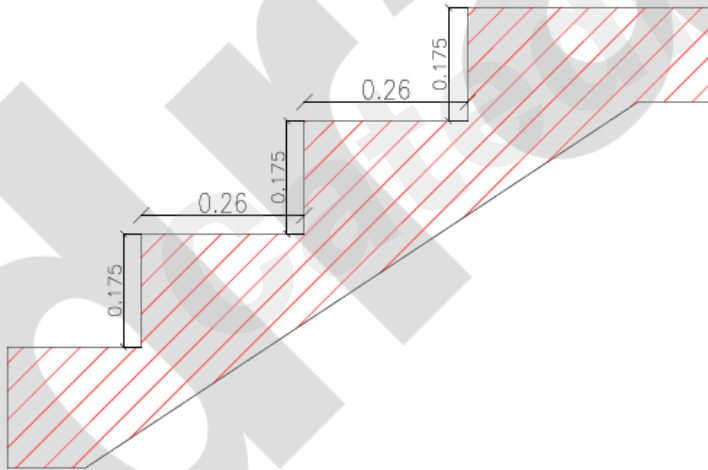

Detalle de escalera:

- Verificación de escalón
- Caja de escalera. Planta y corte

PLANTA DE CABINA Y PASADIZO — Escala 1:20



CONTENIDO	
1. Memoria	1.1. Memoria
2. Proyecto	2.1. Proyecto
3. Presupuesto	3.1. Presupuesto
4. Memoria de Cálculo	4.1. Memoria de Cálculo
5. Memoria de Verificación	5.1. Memoria de Verificación
6. Memoria de Descripción	6.1. Memoria de Descripción
7. Memoria de Detalles	7.1. Memoria de Detalles
8. Memoria de Materiales	8.1. Memoria de Materiales
9. Memoria de Ejecución	9.1. Memoria de Ejecución
10. Memoria de Mantenimiento	10.1. Memoria de Mantenimiento

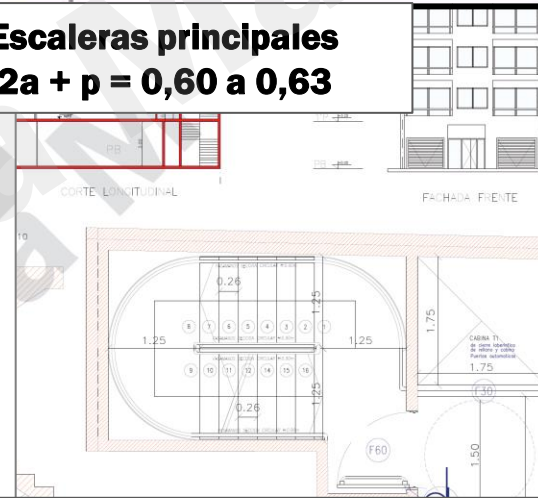

SIMBOLOGIA	
■	Área verde
■	Área asfalto

PROYECTISTA DE OBRA	
PROYECTISTA	ING. JUAN CARLOS GONZALEZ
PROYECTISTA ESTRUCTURAL	ING. JUAN CARLOS GONZALEZ

PROYECTISTA DE OBRA	
PROYECTISTA	ING. JUAN CARLOS GONZALEZ
PROYECTISTA ESTRUCTURAL	ING. JUAN CARLOS GONZALEZ

Plano de arquitectura

Obra Nueva

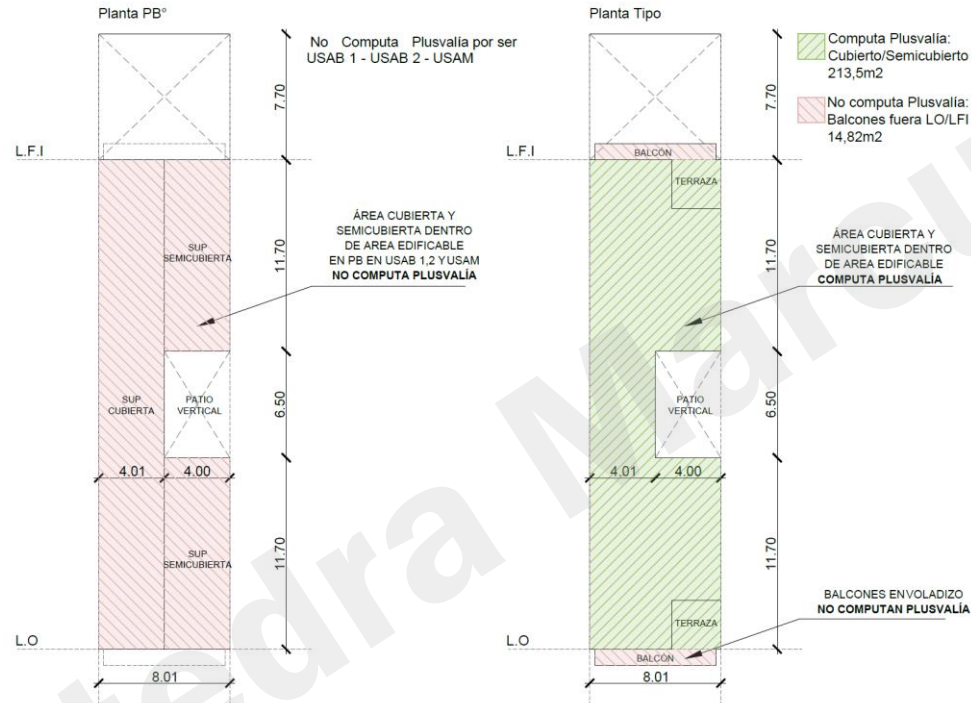

S-M-P 000-000-000								
UNIDAD DE SUSTENTABILIDAD USAB 1 /USAB 2/ USAM								
	NIVEL	M2 CUBIERTOS (1)	M2 SEMICUBIERTOS (2)	M2 BALCONES (3)	SUPERFICIE DESCUBIERTA	SUPERFICIE SOBRE RASANTE DENTRO DEL AREA EDIFICABLE (1 + 2)	OBSERVACIONES	
SUBSUELOS	3° SUBSUELO	0,00 m ²				NO COMPLETAR		
	2° SUBSUELO	0,00 m ²				NO COMPLETAR		
	1° SUBSUELO	0,00 m ²				NO COMPLETAR		
SOBRE RASANTE	PB	114,18 m ²	100,00 m ²		110,00 m ²	NO COMPLETAR	NO COMPUTAN DDHUS USAM Y USAB	
	1°	195,50 m ²	18,00 m ²	14,82 m ²		213,50 m ²		
	2°	195,50 m ²	18,00 m ²	14,82 m ²		213,50 m ²		
	3°	195,50 m ²	18,00 m ²	14,82 m ²		213,50 m ²		
	4°	195,50 m ²	18,00 m ²	14,82 m ²		213,50 m ²		
	5°	195,50 m ²	18,00 m ²	14,82 m ²		213,50 m ²		
	6°	188,50 m ²	9,00 m ²	7,41 m ²	16,02 m ²	197,50 m ²	PRIMER RETIRO	
	7°	149,40 m ²			48,00 m ²	149,40 m ²	SEGUNDO RETIRO	
	8°	40,80 m ²			108,60 m ²	40,80 m ²	AZOTEA	
SUBTOTAL		1470,38 m²	199,00 m²	81,51 m²	282,62 m²	1455,20 m²		
TOTAL SUPERFICIE A CONSTRUIR (1+2+3)							1750,89	

Plano de arquitectura

Obra Nueva

Otras verificaciones:

- Cálculo módulos de estacionamiento
- Cálculo módulos de bicicletas
- Cálculo de ascensores
- Otros necesarios



DATOS NECESARIOS PARA EL CALCULO DE ASCENSORES	
S= 136.08 m ²	Superficie por piso
Np= 9	Numero de pisos a servir
h= 25.6m	Altura recorrido vertical
V= 1.00 m/seg	Velocidad del ascensor (tabla N°1)
a= 8%	capacidad de trafico, densidad de poblacion (tabla n°2)
m ² = 10 m ²	m ² por persona=
P= 6 personas	Numero de Pasajeros a servir segun cabina
CALCULO DE ASCENSORES	
TRAFICO N° DE PERSONAS	
N° de personas=	$\frac{S \times Np \times a}{m^2 \text{ por persona}}$
N° de personas=	$\frac{136.08 \text{ m}^2 \times 9 \times 8\%}{10 \text{ m}^2} = 10 \text{ personas}$
TIEMPO TOTAL DEL VIAJE	
TT= t1 + t2 + t3 + t4	
t1= 25.60seg	h/V
t2= 18 seg	2 seg x Np (paradas ajuste y maniobra)
t3= 45 seg	5 seg x Np (duracion de apertura de puertas)
t4= 45 seg	5 seg x Np (duracion de apertura y cierre de puerta)
TT= 133.60seg	
NUMERO DE ASCENSORES	
N° de Ascensores (n)	$= \frac{N^{\circ} \text{ de personas} \times TT}{P \times 300 \text{ seg}} = n$
N° de Ascensores (n)	$= \frac{10 \text{ personas} \times 133.60 \text{ seg}}{6 \text{ personas} \times 300 \text{ seg}} = 0.73$
SE ADOPTAN: 1 ASCENSORES	

MODULOS PARA BICICLETA

VIVIENDAS HASTA 60M2: 1 MÓDULO POR UNIDAD
 VIVIENDAS ENTRE 60M2 Y 90M2: 1 MÓDULO POR UNIDAD MÁS 1 MÓDULO CADA 10 UNIDADES

POR TENER 15 DEPARTAMENTOS CON SUPERFICIES MENORES A 60M2, 1 DEPARTAMENTO CON SUPERFICIES ENTRE 60M2 Y 90M2 CORRESPONDERIAN 16 MODULOS PARA BICICLETA.

MODULOS PARA ESTACIONAMIENTO

POR SER UN TERRENO MENOR A 10M NO HAY MÍNIMO DE MÓDULOS PARA ESTACIONAMIENTO.

Obra Nueva Plano de arquitectura

Carátula

INSTALACIONES	SUP. AFECTADA A LA PRESENTACIÓN	N/A	PROYECTISTA DE OBRA: ARQ. C.U.I.T. MATRÍCULA CPAU:	
	PROTECCIÓN ACTIVA	N/A	PROYECTISTA ESTRUCTURAL: ARQ. C.U.I.T. MATRÍCULA CPAU:	
	POTENCIA A INSTALAR	N/A		
	CANT. TOTAL DE MEDIOS DE ELEVACIÓN	N/A		
PROYECTO	TIPOLOGÍA EDILICIA	Entre medianeras	USO DE EDIFICABILIDAD	U.S.A.A.
	PROF. DE SUBSUELOS	0,00 m	ÁREA DE MIXTURA DE USOS	B3
	PLANO LÍMITE PROJ.	28,40 m	PLANO LÍMITE	29,80 m
	NIVELES DE SUBSUELO	0	FOT	N/A
SUPERFICIES	TERRENO	136,55 m ²	A CONSTRUIR	1305,00 m ²
	LIBRE	00,00 m ²	PROPIETARIOS HORACIO / LIDIA ELSA	
TRAMITE	PLANO	OBRA CIVIL		
	OBRA	OBRA MAYOR		
	TAREA	PROYECTO OBRA NUEVA		
	USOS	9.2 - Vivienda colectiva		
CALLE Y NRO.	AV. CONGRESO		CIRC.	16
			SECC.	063
			MANZ.	067
			PARC.	N/A
NOTAS	Cumple Ley 3263/2009 - Resolución del arbolado público urbano (no se afectan especies arbóreas) Cumple Ley 962/2003 - Accesibilidad física para todos El edificio no poseerá instalación de gas natural		Declaro que todos los datos consignados son correctos, verídicos y concuerdan con los requisitos establecidos por el Código de Edificación (Ley N° 6100), sus correspondientes Reglamentos y el Código Urbanístico (Ley N° 6099). Me comprometo a notificar a la brevedad las modificaciones que pudieran surgir tanto en los datos declarados como en el proyecto a ejecutar. El registro del presente plano no otorga permiso de uso ni autoriza el comienzo de las obras.	
	IF-2020-16596219-GCABA-DGIUR DI-2020-1311-GCABA-DGIUR		CARÁTULA SEGÚN REGLAMENTO TÉCNICO 010300-00 V.3	
ID	N° EXPEDIENTE			
	HOJA 2/2			

PROFESIONALES ACTUANTES

DATOS DE PROYECTO

DATOS URBANÍSTICOS

SUPERFICIES DE PROYECTO

DATOS PROPIETARIO

DATOS TRAMITACIÓN PERMISO

DIRECCIÓN Y DATOS CATASTRALES

DISPO. Y RESOL. DGIUR (aph por ej.)

DECLARACIÓN JURADA PROFESIONAL

ID Y NUMERO DE EXP.

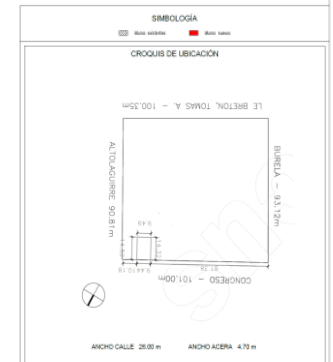
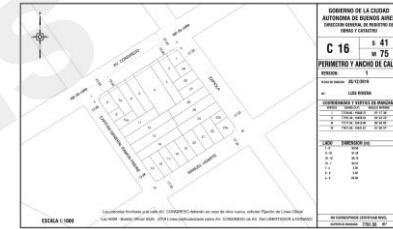

Formatos

- **PLANO UNICO**
Arquitectura + sanitarias + eléctricas + incendio
- **PLANO MIXTO**
Arquitectura + sanitarias + eléctricas
→ incendio aparte
- **PLANO DE ARQUITECTURA**
Solo arquitectura, sin instalaciones.

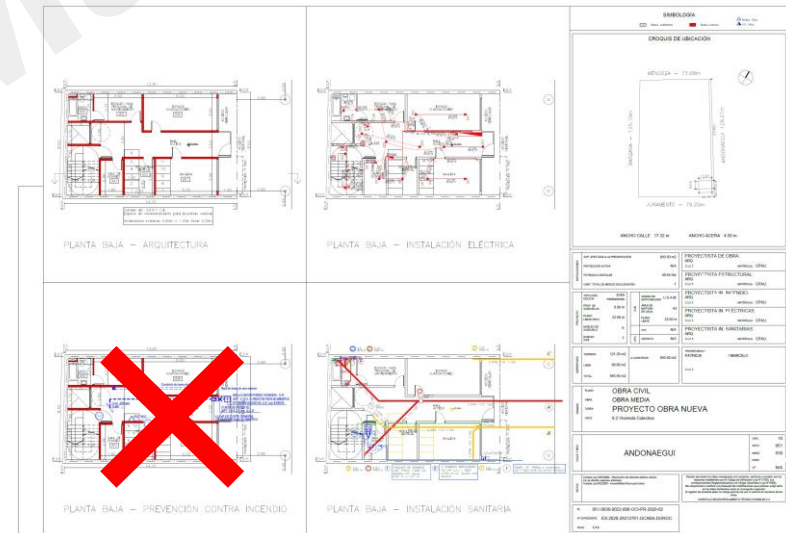
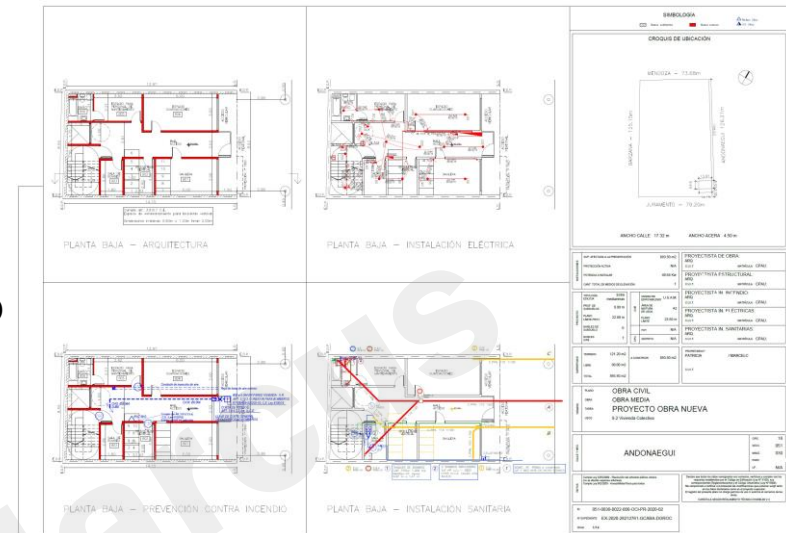
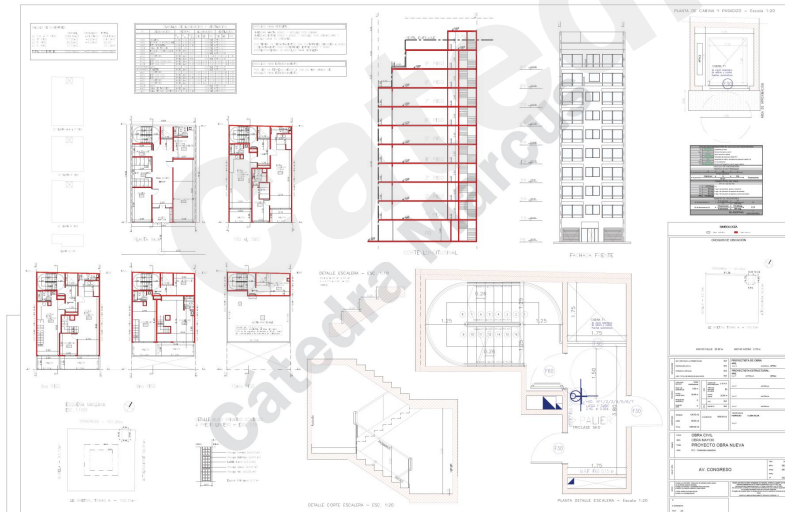

PLANO PLANTA BAJA

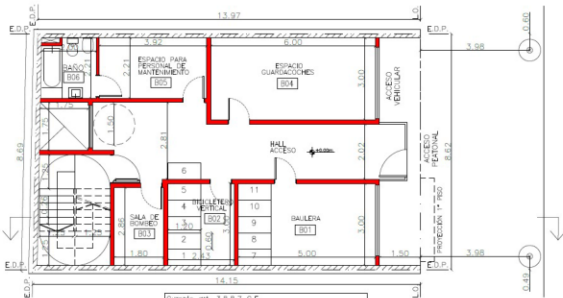

Cuadro int. 3.8.5.7 C.E.
Espacio de estacionamiento para bicicletas vertical.
Dimensiones mínimas: 0.60m x 1.20m h/máx. 2.00m

ARQUITECTURA

INSTALACIÓN ELÉCTRICA

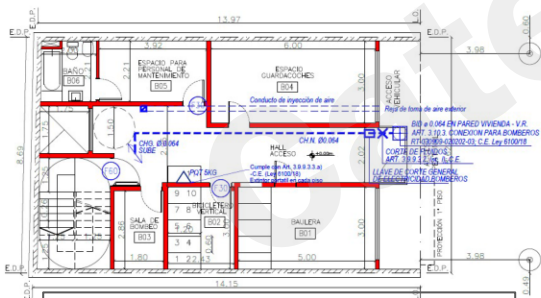
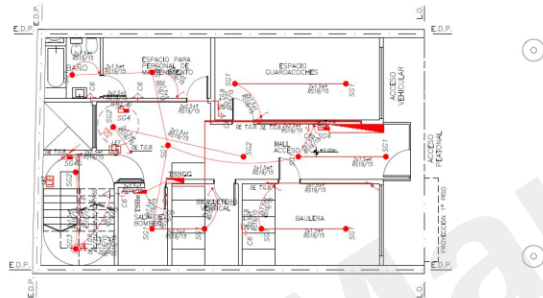

INSTALACIÓN CONTRA INCENDIO



INSTALACIÓN SANITARIA

SIMBOLOGÍA

■ Marca existentes
■ Marca nuevos
▲ Nivel (0m)
▲ 0.00 (0m)

CROQUIS DE UBICACIÓN

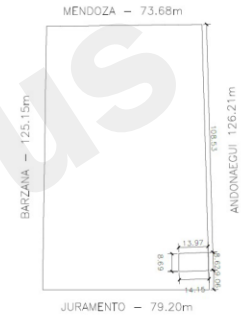

ANCHO CALLE: 17.32 m ANCHO ACERA: 4.50 m

SUP. AFECTADA A LA PRESENTACIÓN	893.50 m ²	PROYECTISTA DE OBRA:	ARO	C.U.I.T.	MATRÍCULA	CPAU:		
PROTECCIÓN ACTIVA	N/A	PROYECTISTA ESTRUCTURAL:	ARO	C.U.I.T.	MATRÍCULA	CPAU:		
POTENCIA A INSTALAR	40.64 Kw	PROYECTISTA IN. ELÉCTRICAS:	ARO	C.U.I.T.	MATRÍCULA	CPAU:		
CANT. TOTAL DE MEDIOS DE ELEVACIÓN	1	PROYECTISTA IN. SANITARIAS:	ARO	C.U.I.T.	MATRÍCULA	CPAU:		
TIPOLOGÍA EDIFICIO	Entre residenciales	UNIDAD DE ESPECIALIDAD U.S.A.M.	ARO	C.U.I.T.	MATRÍCULA	CPAU:		
PROF. DE SUBSUELOS	0.00 m	ÁREA DE METURSA DE SUELO	A2	PROYECTISTA IN. ELÉCTRICAS:	ARO	C.U.I.T.	MATRÍCULA	CPAU:
PLANO LIMITE PROF.	22.80 m	PLANO LIMITE	23.50 m	PROYECTISTA IN. SANITARIAS:	ARO	C.U.I.T.	MATRÍCULA	CPAU:
NIVELES DE SUBSUELO	0	FOT	N/A	PROYECTISTA IN. SANITARIAS:	ARO	C.U.I.T.	MATRÍCULA	CPAU:
NIVELES SUP.	7	DISTRITO	N/A					

TERRENO	121.20 m ²	A CONSTRUIR	893.50 m ²	PROYECTISTA IN. SANITARIAS:	ARO	C.U.I.T.	MATRÍCULA	CPAU:
LIBRE	00.00 m ²			PROYECTISTA IN. SANITARIAS:	ARO	C.U.I.T.	MATRÍCULA	CPAU:
TOTAL	893.50 m ²							

PLANO	OBRA CIVIL
OBRA	OBRA MEDIA
TAREA	PROYECTO OBRA NUEVA
USOS	9.2 Vivienda Colectiva

OBRA Y NRO.	ANDONAEGUI	CRE.	16
		SECC.	051
		MANZ.	030
		PARC.	
		UF.	N/A

Decreto que todos los datos cartográficos son correctos, verídicos y cumplen con los requisitos establecidos por el Código de Edificación (Ley N° 6700), sus correspondientes Reglamentaciones y el Código Urbanístico (Ley N° 6700).
 Me comprometo a verificar la veracidad de las modificaciones que pudieran surgir tanto en los planos, como en los datos cartográficos, antes de su inscripción en el registro de la Ley N° 6700.
 El registro de los datos cartográficos en el registro de la Ley N° 6700 es de carácter obligatorio para todos los planos.
 CÁRÁTULA SEGÚN REGLAMENTO TÉCNICO 01088-00-3

ID	051-0030-0022-000-OCI-PR-2020-02
N° EXPEDIENTE	EX-2020-28212761-GCABA-DGROC
HORA	1714

Plano único

Obra Nueva

Planos x cada nivel + planillas

- 1 - planta baja (arq + elect + incendio + sanit)**
- 2 - planta tipo (arq + elect + incendio + sanit)**
- 3 - planta azotea (arq + elect + incendio + sanit)**
- 4 - cortes y vista (con instalaciones)**
- 5 - planillas y detalles de arq (manzana, balance sup, ilum y vent, verif estacionamiento)**
- 6 - planillas y detalles incendio (caja escalera, detalle escalón, rampa, evacuación de humos, etc)**
- 7 - planillas y detalles inst. eléctrica (unifilares, planillas de carga, potencia, tableros)**
- 8 - planilla y detalles inst. sanitaria (cálculo RTD, colector, etc)**
- 9 - planilla y detalles sala de máquinas (detalle ascensor y SM)**
- 10- planos y planillas de estructuras**

Plano único

Obra Nueva

CORTES Y VISTAS

DETALLES DE INCENDIO

PROYECTO	PROYECTISTA
OBRA CIVIL	ANDONAEGUI
OBRA MEDIA	ANDONAEGUI
PROYECTO OBRA NUEVA	ANDONAEGUI

Planos x cada nivel + planillas

.....ejemplos completos en estructuras resumen

DETALLES DE ARQ.

DESCRIPCIÓN	UNIDAD	CANTIDAD	VALOR
...

DETALLES DE INSTALACIÓN ELÉCTRICA

DESCRIPCIÓN	UNIDAD	CANTIDAD	VALOR
...

SECUENCIA RESUMEN

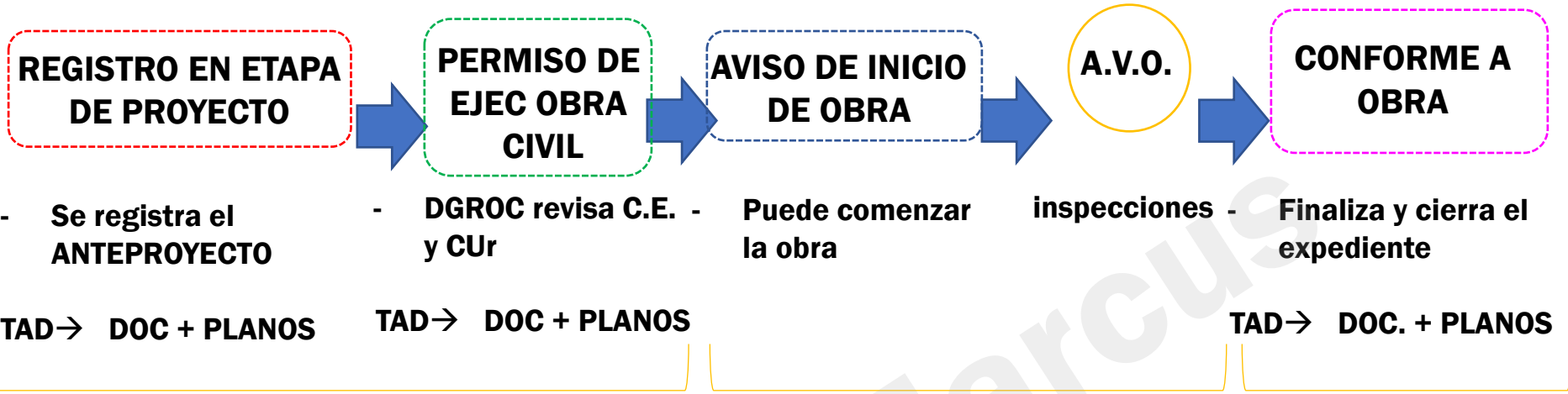

DGROC

DGFyCO

DGROC

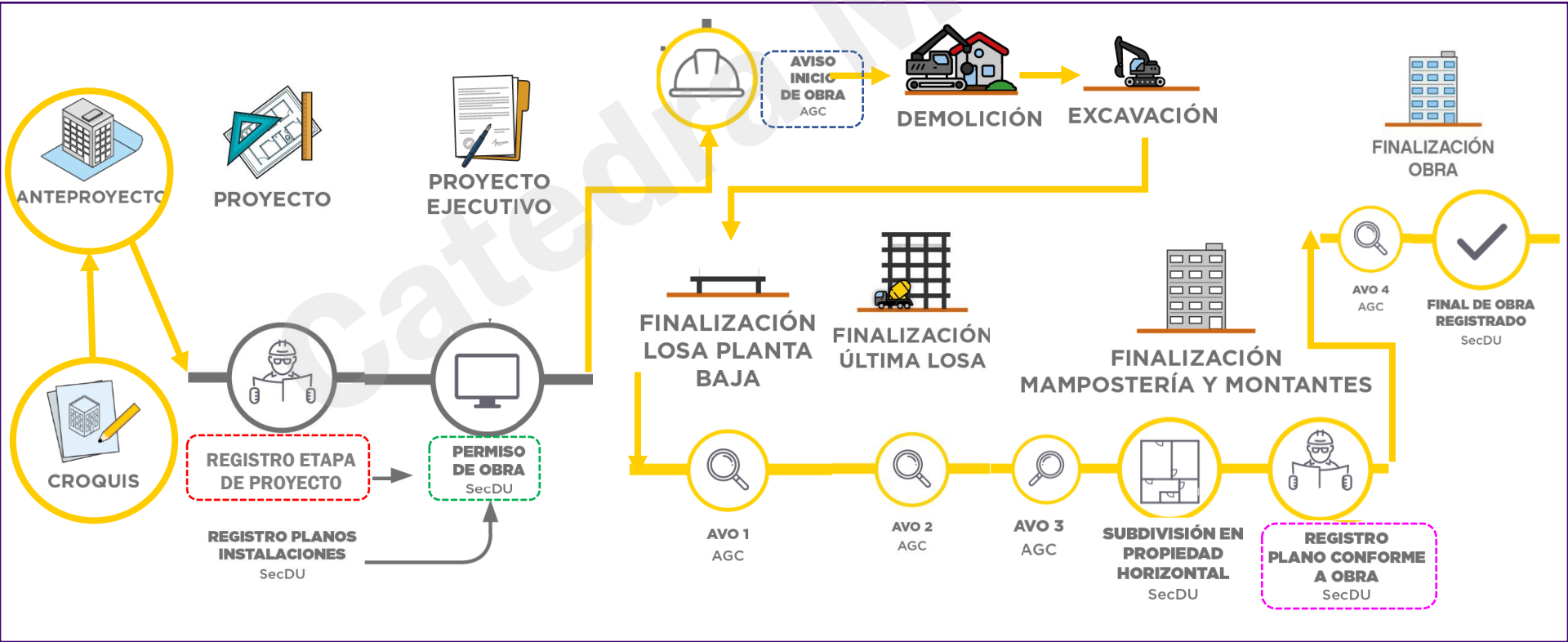

RECORDAR.....

Planos de obra

- Sirven para materializar la obra
- Definición a escala de proyecto

PERMITE EJECUTAR LA OBRA

Planos de permiso

- Comprueban que cumplimos con Cur y CE.
- Definición a escala de anteproyecto
- Declaración jurada del profesional

SE PUEDE COMENZAR LA OBRA.