

Sistema de Autoprotección

Catedra dylomarcus

Sistema de autoprotección

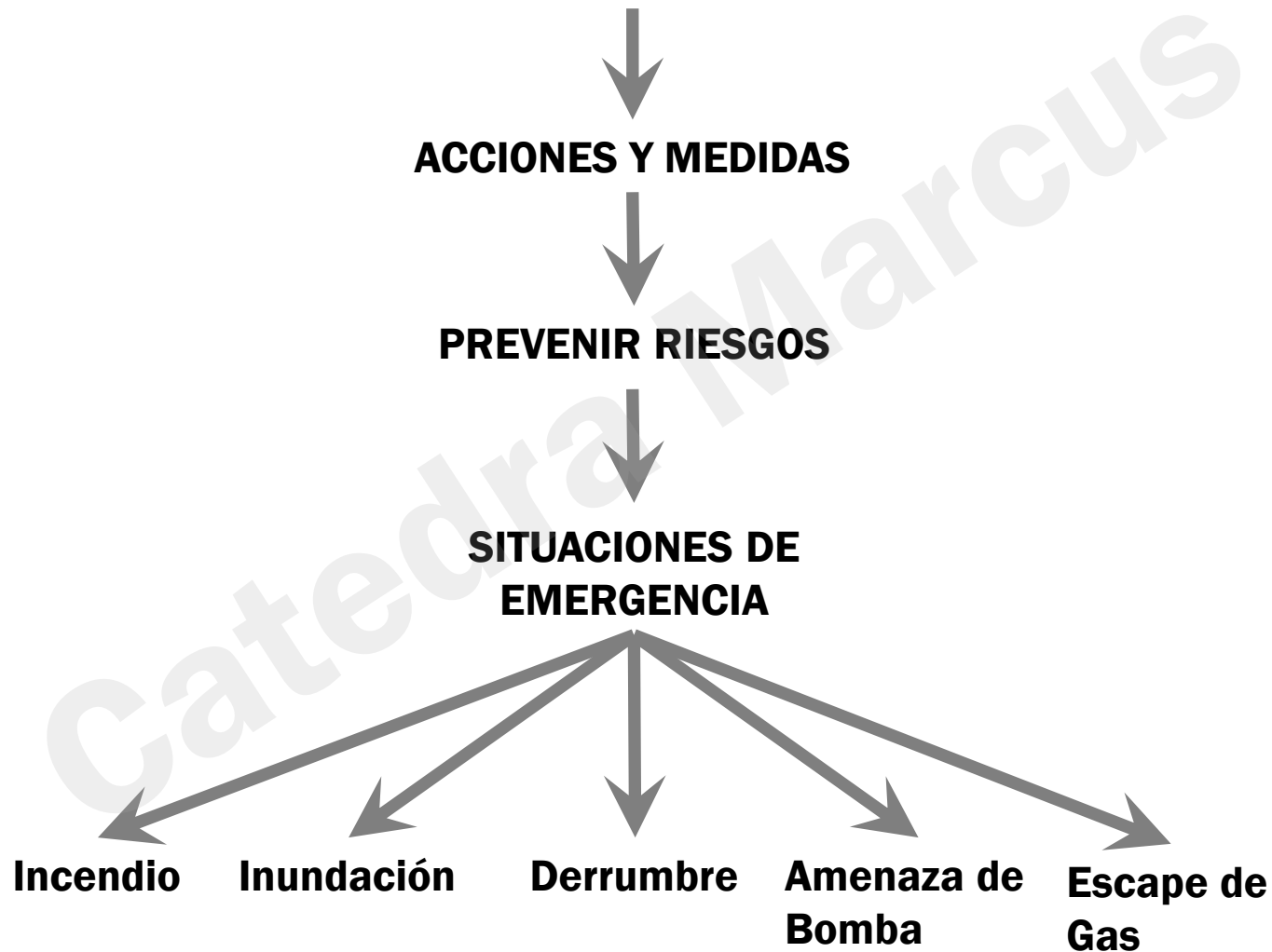

Marco Legal

- **Ley 5920/17 → deroga la Ley 1346/04 de Plan de Evacuación**
- **- Disposición 1358/18**
- **- Disposición 1358/18**
- **- Disposición 1006/19**
- **- Disposición 1861/20**
- **- Disposición 3195/20**

Marco Legal

- **Ley 5920/17** → **deroga la Ley 1346/04 de Plan de Evacuación**
- **Ley 6616/2022** → **Art 2 bis**
- **Disposición 356/2023** → **Anexos 1 a 7**

Exige al propietario la presentación del SISTEMA de AUTOPROTECCIÓN ante Defensa Civil (CABA)

¿Quiénes deben presentarlo?

Ley 5920 Art 2 Edificios, establecimientos y/o predios, públicos y privados, de oficinas, escuelas, hospitales donde haya afluencia de público, como así también eventos de concurrencia masiva.

Es de aplicación voluntaria en edificios cuyo destino es sólo VIVIENDA.

Art 2 bis los titulares y/o responsables de los edificios, establecimientos y/o predios cuya superficie cubierta sea menor a 500 m², deberán declarar bajo juramento, el cumplimiento de la normativa vigente en la materia...

Componentes del Sistema

Factor Humano

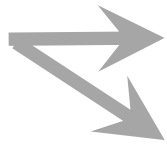

Capacitación según roles

Simulacros

Brigada de Emergencias

Coordinador de Autoprotección

EPI (Equipo de Primera Intervención)

“Encargado de Comunicaciones y Alarmas”

Líder de Evacuación



Componentes del Sistema

Factor Humano

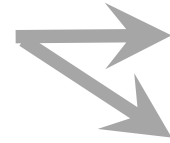

Capacitación según roles

Simulacros



Factor Tecnológico

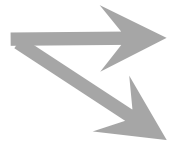

Planos

Análisis

Sistemas Constructivos

Sistemas de Detección

Sistemas de Extinción

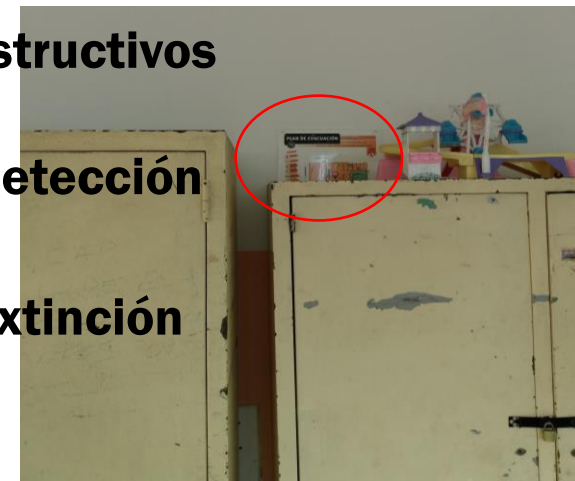

Componentes del Sistema

**Sistemas
Constructivos**

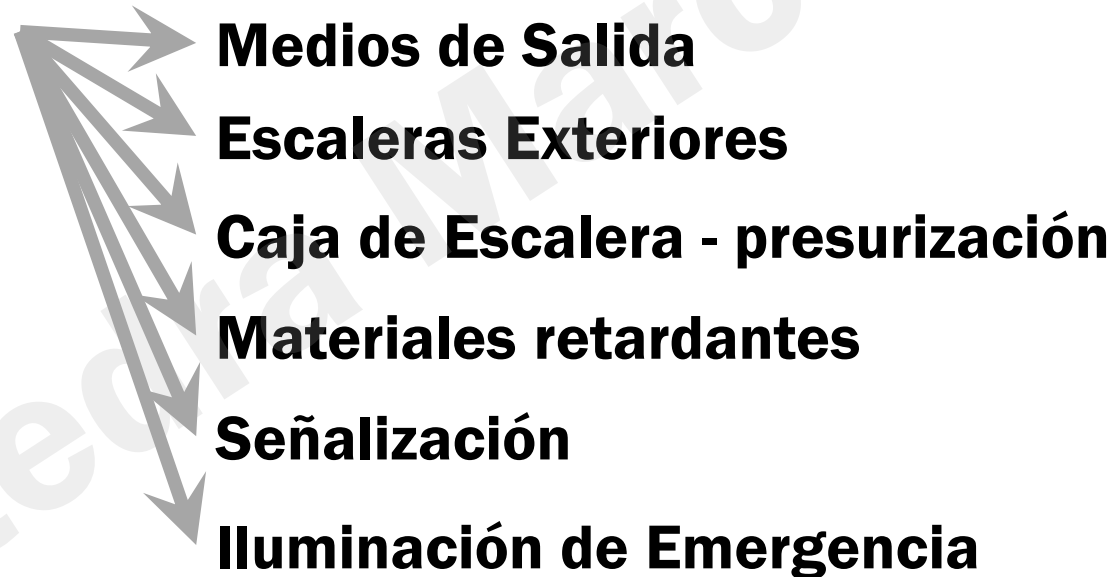

Componentes del Sistema



Componentes del Sistema

**Sistemas de
Detección**

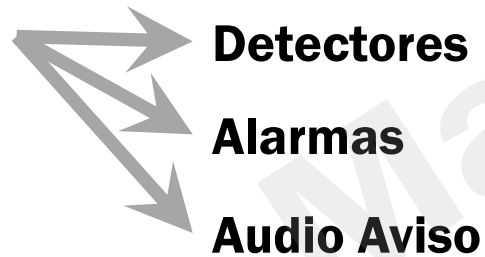

**Sistemas de
Extinción**

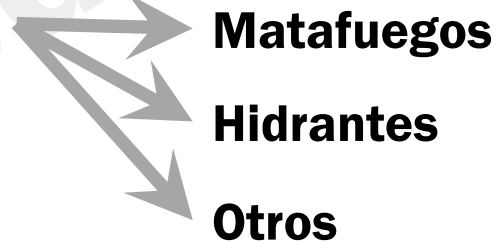

Componentes del Sistema

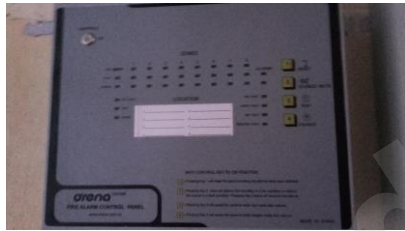
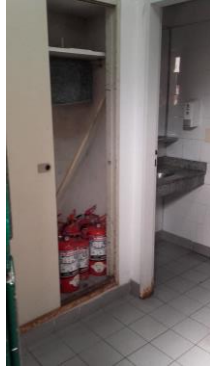

Profesional Responsable

Requisitos de inscripción

Anexo VI Disp. 356/23

- **D.N.I.**
- **Una foto carnet reciente a color 4x4.**
- **Currículum Vitae actualizado.**
- **Comprobante de C.U.I.T. e Ingresos**
- **Fotocopia certificada del Título**
- **Constituir un domicilio electrónico (mail).**
- **Presentación de un certificado emitido por el Consejo Profesional correspondiente que dé cuenta de la idoneidad técnica y ética del postulante.**
- **Aprobar el correspondiente examen de ingreso al Registro.**
- **Ademas el profesional postulante no debera poseer:**
 - **Suspensiones en la matricula del Consejo o Colegio Profesional.**
 - **Sanciones del Consejo o Colegio Profesional.**
 - **Incumplimientos en vigencia de la Ley 1346/04.**

Profesional Responsable

ARQUITECTOS



Examen en Defensa Civil

Sobre Normativa Vigente

Anexo II Disp. 1386/18



Registro de Profesionales

Procedimiento

Inicio del trámite **Lo inicia el comitente con datos del local o proyecto**



Designa al profesional **Coloca el CUIT del profesional**



Carga de datos **El profesional realiza la carga de datos de acuerdo al análisis constructivo y tecnológico.**

Se sube además el Sistema de Autoprotección completo, la planilla de capacitación y las fotos del local.



Defensa Civil emite la Disposición **Disposición aprobatoria.**
Vigencia de 2 años.